Skiverband Sarganserland-Walensee
Sekretariat SSW, Postfach 44, CH-7324 Vilters
Tel. +41 76 380 77 25/ Mail: info@ssw.ch
Internet: www.ssw.ch

Organigramm

nach Delegiertenversammlung vom 9.6.2023 und Genehmigung der neuen Statuten, Art. 16 Konstitution:

Der Vorstand besteht aus maximal sieben Mitgliedern. Das Präsidium und das Vize-Präsidium werden durch die DV gewählt. Die weiteren Vorstandsmitglieder werden ohne Funktion gewählt. Der Vorstand konstituiert sich selbst und übernimmt folgende Aufgaben.

- Präsidium
- Vize-Präsidium
- Finanzen
- Sport
- Wettkampf
- Sport-verein-t
- Kommunikation / Sponsoring

Der Verbandsvorstand kann eine Geschäftsstelle installieren, welche ihn bei der Besorgung der Geschäfte unterstützt. Sitzungen des Vorstandes werden protokolliert.

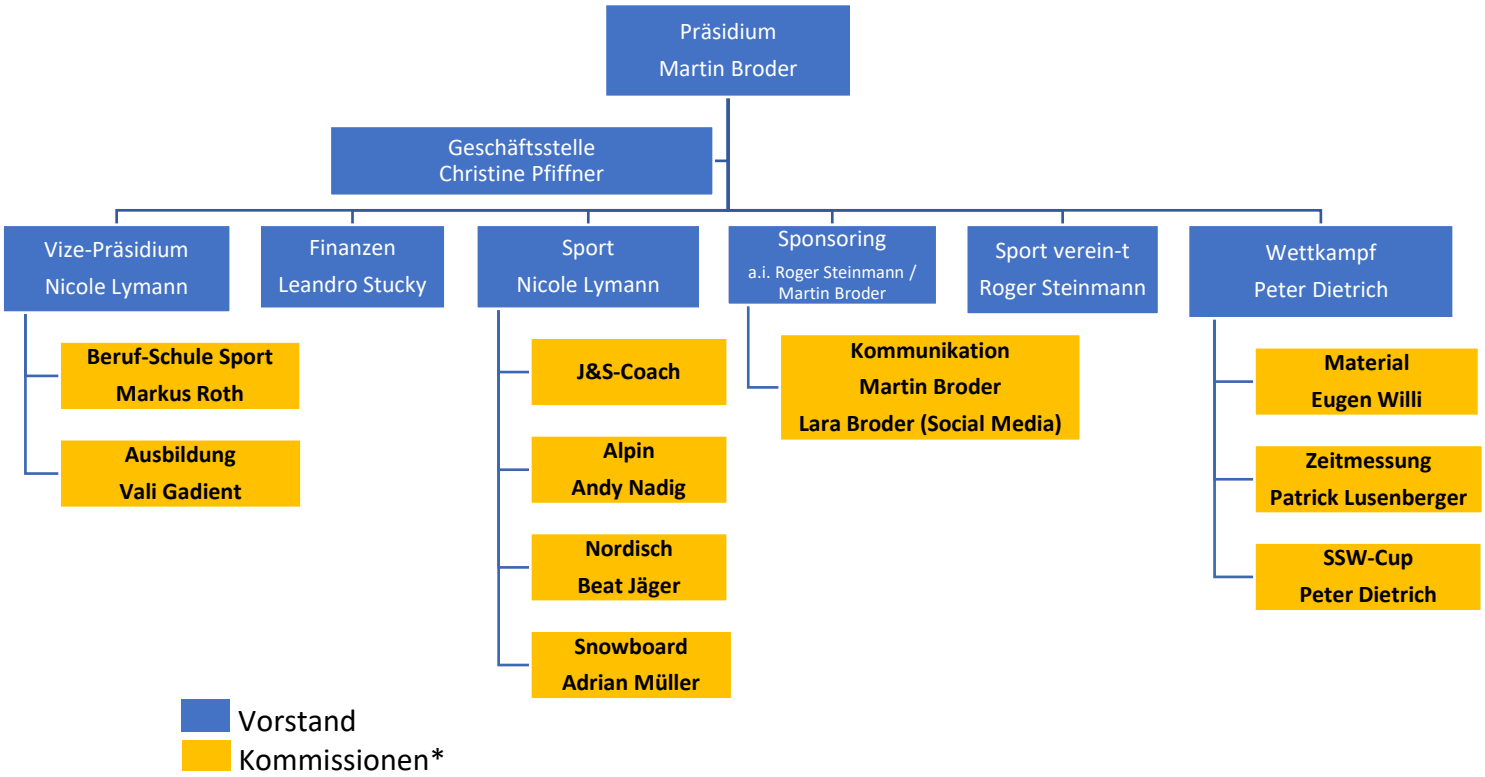

*
gemäss neuen Statuten Art. 21 – Stellung:
Zur Erledigung besonderer Aufgaben können vom Vorstand Fachkommissionen eingesetzt werden. Ihr Aufgabenbereich ist bei der Einsetzung durch das Wahlorgan zu umschreiben.